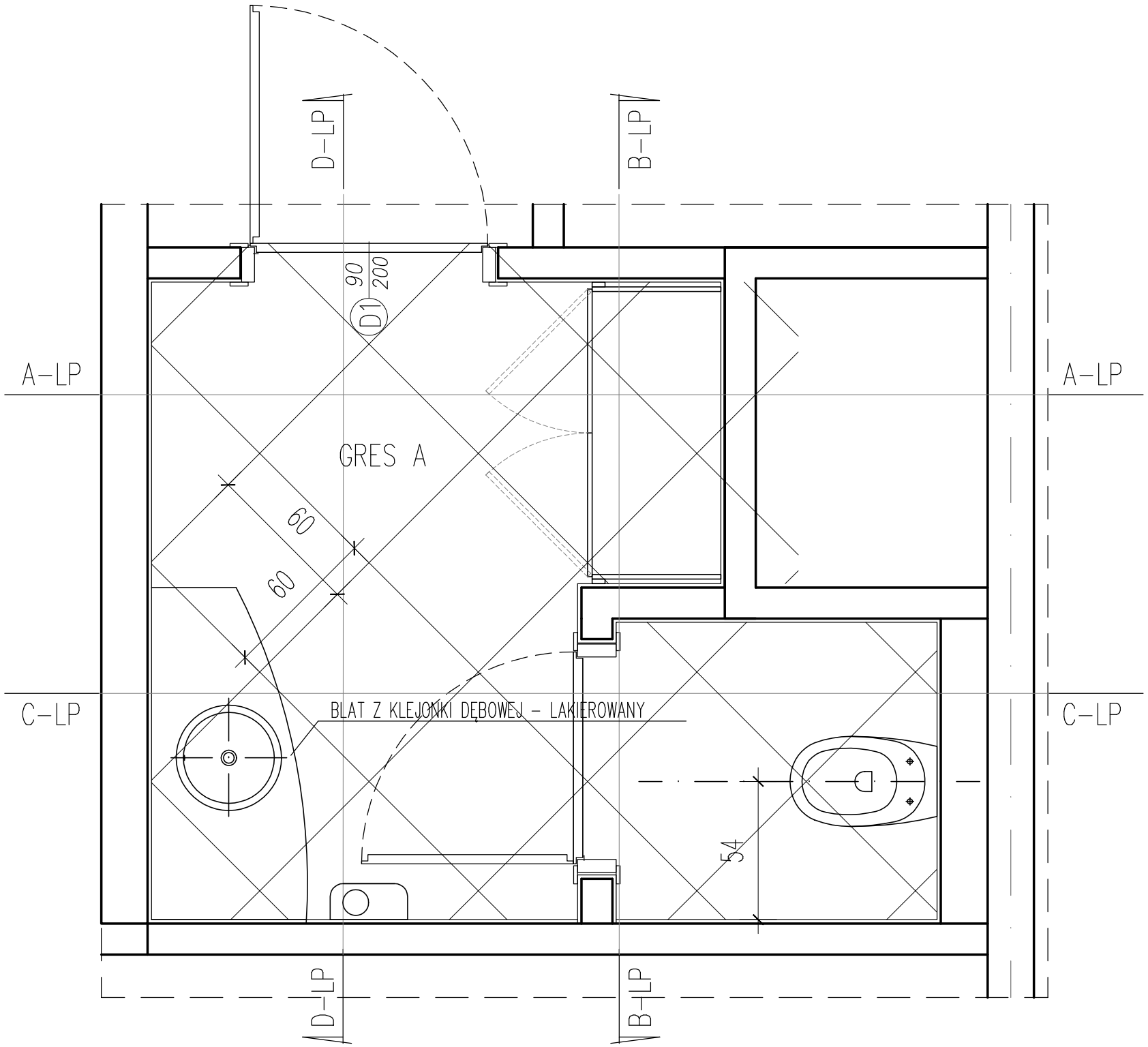

GRES A 6.8m2

GRES B 20.2m2

MOZAIKA C 2.2m2

IDYWIDUALNY WZÓR Z MOZAIKI 1.8m2

Zadanie dofinansowane przez
Wojewódzki Fundusz Ochrony Środowiska
i Gospodarki Wodnej w Białymstoku

Wojewódzki Fundusz Ochrony Środowiska i Gospodarki Wodnej w Białymstoku
www.wfosigw.bialystok.pl

Stowarzyszenie Miłośników Suwalskiego Parku Krajobrazowego
KRAINA HAŃCZY

SUWALSKI PARK KRAJOBRAZOWY

ROZPOWSZECHNIANIE NINIEJSZEGO OPRACOWANIA, JAK TEŻ JEGO FRAGMENTÓW, W TYM KONCEPCJI, WYKONANYCH RYSUNKÓW, A PONADTO UMIESZCZANIE W SYSTEMACH PRZECHOWYWANIA DANYCH – ZA WYJĄTKIEM WŁAŚCIWYCH ORGANÓW ADMINISTRACJI, PRZEKAZYWANIE W JAKIEJKOLWIEK FORMIE, W TYM ELEKTRONICZNEJ, MECHANICZNEJ, FOTOKOPII, REPRODUKCJI, PRZEDRUKU RAZ DOKONYWANIE ZMIAN BEZ ZGODY AUTORA JEST ZABRONIONE I PODLEGA ODPOWIEDZIALNOŚCI KARNEJ Z MOCY ART.116,117,118 USTAWY Z DNIA 4 LUTEGO 1994 R. O PRAWIE AUTORSKIM I PRAWACH POKREWNYCH.
(DZ.U. NR 24, POZ.83 Z 1994 R.)

Inwestycja:
BUDOWA MŁYNA Z PRZEZNACZENIEM NA OBIEKT MUZEALNO-EDUKACYJNY "MŁYN w TURTULU" PRZY SIEDZIBIE SUWALSKIEGO PARKU KRAJOBRAZOWEGO

Inwestor:
SUWALSKI PARK KRAJOBRAZOWY
Malesowizna 24
16-404 Jeleniewo

Adres inwestycji:
Malesowizna 24
16-404 Jeleniewo
dz. nr ew. 43

KPLA
KPLA Piotr Kostrzewski
ul. Mińska 25 pok. 535
www.kpla.pl
piotr@kostrzewski.pl
+48 501 392 408

Opracował:	Podpis:
arch. wn. Piotr Kostrzewski	
arch. wn. Artur Lewandowski	
arch. kraj. Ewa A. Rykała	
mgr sztuki Aleksandra Rykała	

Nazwa rys:
PROJEKT WNĘTRZ i WYSTAWY
POZIOM + 3,60 PIĘTRO
WC PERSONELU - RZUT

Skala: **1:20**

Nr rysunku: **Wn 11**

Data: **wrzesień 2017**